

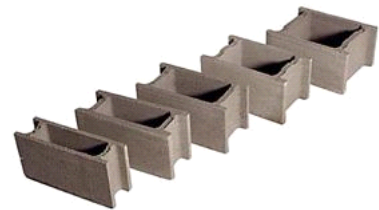

**...Betonstein.**

**Produktkatalog 2016**

# BETONSTEINE



## Schalstein 15 cm, 20 cm, 25 cm, 30 cm, 40 cm

Ziegelformat B x L x H cm	Füllbeton ca. l/m <sup>2</sup>	Gewicht kg/Stk	Stk/m <sup>2</sup>	Stk/Pal
15 / 50 / 25	88	15	8	60
20 / 50 / 25	128	21	8	50
25 / 50 / 25	167	22	8	40
30 / 50 / 25	211	24	8	30
40 / 50 / 25	299	30	8	20



## Pfeilerstein

Ziegelformat B x L x H cm	Füllbeton ca. l/Stk	Gewicht kg/Stk	Stk/lfm	Stk/Pal
20 / 20 / 25	7	10	4	100
25 / 25 / 25	12	13	4	80
30 / 30 / 25	18	18	4	45
40 / 40 / 25	34	30	4	20



## Hohlblockstein 20 cm, 25 cm, 30 cm 3-Kammerstein

Ziegelformat B x L x H cm	Mörtelbedarf ca. l/m <sup>2</sup>	Gewicht kg/Stk	Stk/m <sup>2</sup>	Stk/Pal
20 / 50 / 22	14	24	8,5	50
25 / 50 / 22	17	29	8,5	40
25 / 33 / 22	17	19	12,5	60
30 / 33 / 22	20	21	12,5	54

# BETONSTEINE

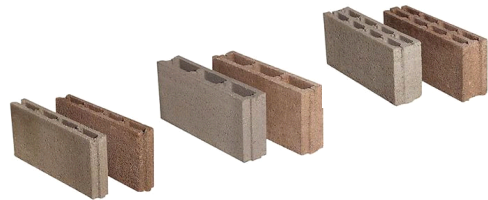

## Zwischenwandsteine - Beton 7 cm, 10 cm, 12 cm

Ziegelformat B x L x H cm	Mörtelbedarf ca. l/m <sup>2</sup>	Gewicht kg/Stk	Stk/m <sup>2</sup>	Stk/Pal
7 / 50 / 22	4	11	8,5	104
10 / 50 / 22	6,2	13	8,5	90
12 / 50 / 22	7,5	17	8,5	80

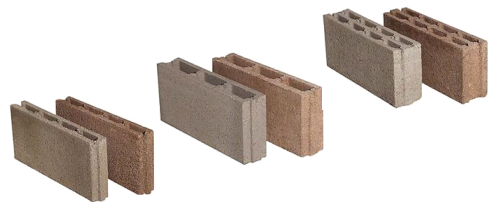

## Zwischenwandsteine - Ziegelsplitt 7 cm, 10 cm, 12 cm

Ziegelformat B x L x H cm	Mörtelbedarf ca. l/m <sup>2</sup>	Gewicht kg/Stk	Stk/m <sup>2</sup>	Stk/Pal
7 / 50 / 22	4	11	8,5	104
10 / 50 / 22	6,2	13	8,5	90
12 / 50 / 22	7,5	17	8,5	80



## Mauerziegel Normalformat - Beton

Ziegelformat B x L x H cm	Mörtelbedarf ca. l/m <sup>2</sup>		Stk/m <sup>2</sup>	Stk/Pal
12 / 25 / 6,5	23		50	336

# Fertigteil EINHÄNGEDECKE

## Deckenträger

Träger Lagerlängen	Gewicht kg / Stk	Träger Lagerlängen	Gewicht kg / Stk
1,20 m	15,4	4,40 m	56,5
1,40 m	18,0	4,60 m	59,1
1,60 m	20,5	4,80 m	61,6
1,80 m	23,1	5,00 m	64,2
2,00 m	25,7	5,20 m	66,8
2,20 m	28,3	5,40 m	69,4
2,40 m	30,8	5,60 m	71,9
2,60 m	33,4	5,80 m	74,5
2,80 m	36,0	6,00 m	77,1
3,00 m	38,5	6,20 m	79,6
3,20 m	41,1	6,40 m	82,2
3,40 m	43,7	6,60 m	84,8
3,60 m	46,2	6,80 m	87,3
3,80 m	48,8	7,00 m	89,9
4,00 m	51,4	7,20 m	92,5
4,20 m	54,0	7,40 m	95,1

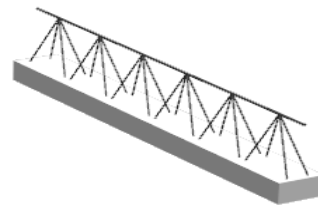

### Deckenberechnung:

1 m<sup>2</sup> Decke:  
1,65 lfm Träger + 6,4 Stk Einhänge

Achsabstand:  
Trägermitte - Trägermitte = 62,5 cm

## Deckeneinhänge 20 cm, 25 cm



Deckensteinformat H / B / L	Betonbedarf ca. l/m <sup>2</sup>		Gewicht kg/Stk	Stk/m <sup>2</sup>	Stk/Pal
	20+0	20+4			
20 / 50 / 25 Kalksteinsplitt	28	68	25,7	6,4	50
20 / 50 / 25 Ziegelsplitt	28	68	25,7	6,4	50
25 / 50 / 25 Kalksteinsplitt	41	81	27	6,4	40
25 / 50 / 25 Ziegelsplitt	41	81	27	6,4	40

## Negativplatten



Deckensteinformat H / B / L	Stk/m <sup>2</sup>	Stk/Pal
8 / 50 / 25 Kalksteinsplitt	6,4	96
8 / 50 / 25 Ziegelsplitt	6,4	120

## Fertigteil EINHÄNGEDECKE

### Deckenroststein

Ziegelformat B x L x H cm	Stk/lfm	Stk/Pal
7 / 50 / 19 Kalksteinsplitt	2,00	130
7 / 50 / 22 Kalksteinsplitt	2,00	104
7 / 50 / 25 Kalksteinsplitt	2,00	104
7 / 50 / 19 Ziegelsplitt	2,00	130
7 / 50 / 22 Ziegelsplitt	2,00	104
7 / 50 / 25 Ziegelsplitt	2,00	104

### Abschlußpappe

Produktbezeichnung	
Abschlußpappe 20	
Abschlußpappe 25	

### Deckenabschalwinkel mit Sandwichisolierung 35 mm

Produktbezeichnung	Grösse	
Deckenabschalwinkel Gerolith 200	200x35 mm L = 2000	
Deckenabschalwinkel Gerolith 220	220x35 mm L = 2000	
Deckenabschalwinkel Gerolith 240	240x35 mm L = 2000	



# Fertigteil EINHÄNGEDECKE

## Betondecke Einhänge 20 cm

20 + 0 cm bis Trägerlänge 6.00 m		20 + 4 cm ab Trägerlänge 6,00 m	
Nutzlast	200 kg/m <sup>2</sup>	Nutzlast	200 kg/m <sup>2</sup>
Leichtwandzuschlag:	100 kg/m <sup>2</sup>	Leichtwandzuschlag:	100 kg/m <sup>2</sup>
<u>Fussboden:</u>	<u>100 kg/m<sup>2</sup></u>	<u>Fussboden:</u>	<u>200 kg/m<sup>2</sup></u>
(Sandbesch.,Dämmung,Estrich, Bodenbelag)		(Sandbesch.,Dämmung,Estrich, Bodenbelag)	
Zul. Auflast	500 kg/m <sup>2</sup>	Zul. Auflast	500 kg/m <sup>2</sup>
<u>Eigengewicht:</u>	<u>250 kg/m<sup>2</sup></u>	<u>Eigengewicht:</u>	<u>350 kg/m<sup>2</sup></u>
<u>Gesamtgewicht</u>	<u>750 kg/m<sup>2</sup></u>	<u>Gesamtgewicht</u>	<u>850 kg/m<sup>2</sup></u>
<b style="color: #008000;">Füllbeton: 28 l/m<sup>2</sup></b>		<b style="color: #008000;">Füll- + Aufbeton: 68 l/m<sup>2</sup></b>	

## Betondecke Einhänge 25 cm

25 + 0 cm bis Trägerlänge 6.60 m		25 + 4 cm ab Trägerlänge 6,60 m	
Nutzlast	200 kg/m <sup>2</sup>	Nutzlast	200 kg/m <sup>2</sup>
Leichtwandzuschlag:	100 kg/m <sup>2</sup>	Leichtwandzuschlag:	100 kg/m <sup>2</sup>
<u>Fussboden:</u>	<u>100 kg/m<sup>2</sup></u>	<u>Fussboden:</u>	<u>200 kg/m<sup>2</sup></u>
(Sandbesch.,Dämmung,Estrich, Bodenbelag)		(Sandbesch.,Dämmung,Estrich, Bodenbelag)	
Zul. Auflast	500 kg/m <sup>2</sup>	Zul. Auflast	500 kg/m <sup>2</sup>
<u>Eigengewicht:</u>	<u>300 kg/m<sup>2</sup></u>	<u>Eigengewicht:</u>	<u>400 kg/m<sup>2</sup></u>
<u>Gesamtgewicht</u>	<u>800 kg/m<sup>2</sup></u>	<u>Gesamtgewicht</u>	<u>900 kg/m<sup>2</sup></u>
<b style="color: #008000;">Füllbeton: 41 l/m<sup>2</sup></b>		<b style="color: #008000;">Füll- + Aufbeton: 81 l/m<sup>2</sup></b>	

## Unterstellweite für HSN-Träger

Verschiedene Decken- und Trägerhöhen											Unterstellweiten in mm bei Montagenutzlast von ...kN			
Deckenhöhe in cm	Aufbeton in cm	Gewicht Träger + Füllstein	Gewicht Vergußbeton	Trägerhöhe in cm	Obergurt in mm	Diagonalle in mm	Achsabstand in cm	0,50 MIN	0,50 MAX	1,00 MIN	1,00 MAX			
HL 18	0	155,00	97,00	15,00	35/1,5	5,00	62,50	2,62	3,22	2,43	2,95			
HL 18	4	155,00	205,00	15,00	35/1,5	5,00	62,50	2,25	2,71	2,12	2,54			
HL 18	5	155,00	232,00	15,00	35/1,5	5,00	62,50	2,18	2,61	2,06	2,46			
HL 18	6	155,00	259,00	15,00	35/1,5	5,00	62,50	2,11	2,53	2,01	2,39			
HL 18	7	155,00	286,00	20,00	35/1,5	5,00	62,50	2,05	2,45	1,96	2,33			
HL 20	0	165,00	105,00	15,00	35/1,5	5,00	62,50	2,54	3,13	2,37	2,88			
HL 20	4	165,00	213,00	15,00	35/1,5	5,00	62,50	2,20	2,65	2,08	2,50			
HL 20	5	165,00	240,00	15,00	35/1,5	5,00	62,50	2,13	2,57	2,03	2,42			
HL 20	6	165,00	267,00	20,00	35/1,5	5,00	62,50	2,07	2,49	1,97	2,35			
HL 20	7	165,00	294,00	20,00	35/1,5	5,00	62,50	2,02	2,41	1,93	2,29			
HL 23	0	176,00	111,00	20,00	35/1,5	5,00	62,50	2,48	3,05	2,31	2,82			
HL 23	4	176,00	219,00	20,00	35/1,5	5,00	62,50	2,16	2,61	2,05	2,46			
HL 23	5	176,00	246,00	20,00	35/1,5	5,00	62,50	2,10	2,52	1,99	2,39			
HL 23	6	176,00	273,00	20,00	35/1,5	5,00	62,50	2,04	2,45	1,94	2,32			
HL 23	7	176,00	300,00	27,00	35/1,5	6,00	62,50	2,16	2,59	2,06	2,46			
HL 25	0	178,00	132,00	20,00	35/1,5	5,00	62,50	2,40	2,94	2,25	2,73			
HL 25	4	178,00	240,00	20,00	35/1,5	5,00	62,50	2,10	2,54	2,00	2,40			
HL 25	5	178,00	267,00	27,00	35/1,5	6,00	62,50	2,23	2,68	2,12	2,54			
HL 25	6	178,00	294,00	27,00	35/1,5	6,00	62,50	2,17	2,60	2,07	2,47			
HL 25	7	178,00	321,00	27,00	35/1,5	6,00	62,50	2,12	2,53	2,02	2,41			
HL 30	0	192,00	170,00	27,00	35/1,5	6,00	62,50	2,44	2,98	2,31	2,79			
HL 30	4	192,00	278,00	27,00	35/1,5	6,00	62,50	2,17	2,62	2,08	2,49			
HL 30	5	192,00	305,00	27,00	35/1,5	6,00	62,50	2,12	2,54	2,03	2,42			
HL 30	6	192,00	332,00	27,00	35/1,5	6,00	62,50	2,07	2,48	1,98	2,37			
HL 30	7	192,00	359,00	27,00	35/1,5	6,00	62,50	2,02	2,41	1,94	2,31			
Reduktion der Abstände bei Verwendung von Unterdrucksteinen oder Plattensteinen								-0,60	-0,50	-0,80	-0,70			

# KLÄRANLAGEN

**Kläranlagen, Wassermesserschacht** (nur auf Vorbestellung, Lieferzeit ca. 5 Werktage)

Produktbezeichnung - Ausführung lt. Skizze	Gewicht in kg
Dreibrunnen-Faulanlage 6 m³; bestehend aus: 3 Stk Stahlbetonringe mit je DN 1300 / 1680 (h) mm inkl. Abdeckung	4800
Senkgrube 2 m³; bestehend aus: 1 Stk Stahlbetonring DN 1300 / 1680 (h) mm inkl. Abdeckung	1600
Bodendeckel mit Falz (See) Einstieg 600x600 mm	
Wassermesserschacht; bestehend aus: Bodenstück DN 1000 / 1180 (h) mm Abdeckplatte DN1000 mm, mit exzentr. Einstiegsloch DN 600 mm	} 1105
Deckel: Stahlbeton Deckel DN 600 mm 50 KN inkl. Rahmen 100 (h) mm	88
Bege Schachtabdeckung DN 600 mm 400 KN inkl. Rahmen 150 mm (h)	152
Deckel DN 1000 mm, befahrbar bis 16 to	



## Dreibrunnenfaulanlage

Rauminhalt: 6,00 cbm

**Bestehend aus:**

**3 Stk Stahlbetonringe mit je DN 1300 / Höhe 1600 mm inkl. Abdeckung**

Gewicht komplett: ca. 4800 kg

**Verwendung:**

**Einfamilienhäuser wo noch keine Kanalisation vorhanden**

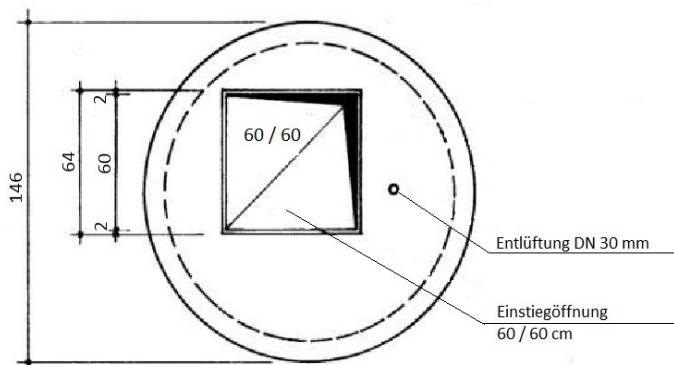
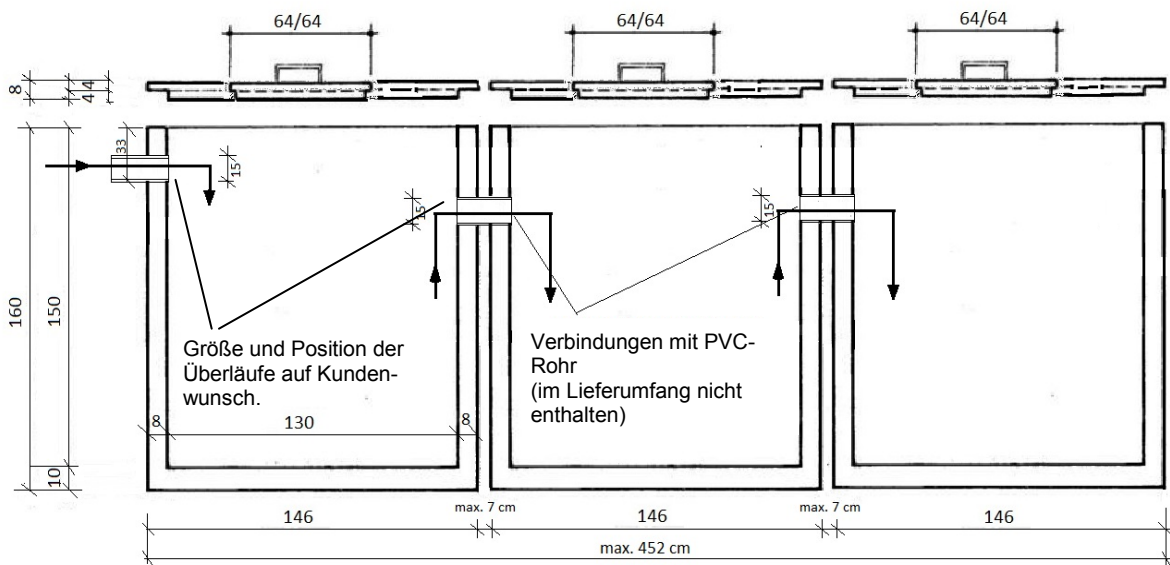

**Senkgrube 2 m<sup>3</sup>**

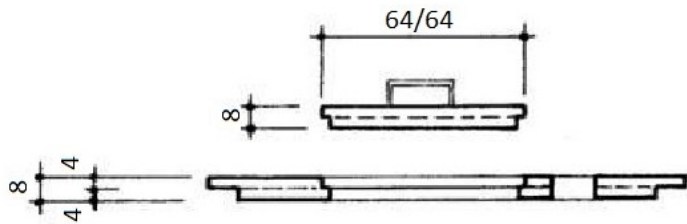

**Abdeckung:**  
(auf Wunsch befahrbar)  
Gewicht / Stk: 299 kg

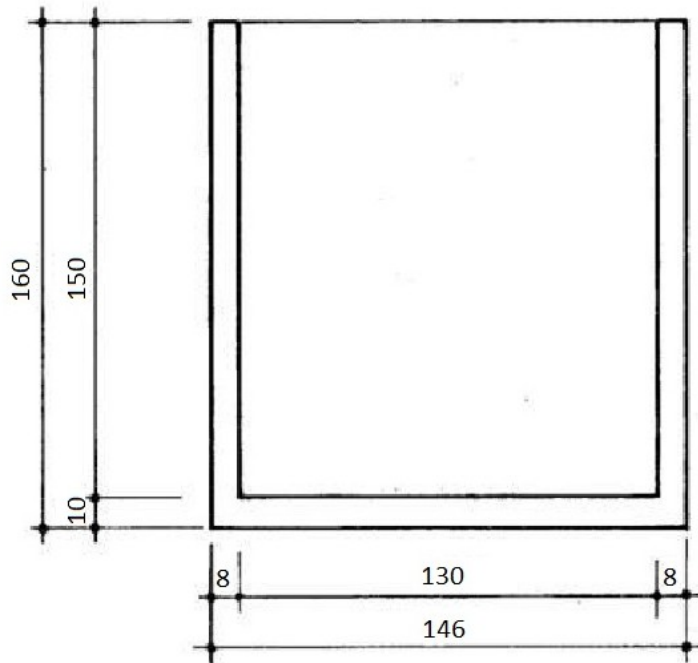

**Unterteil:**  
Gewicht / Stk: 1300 kg

**Verwendung:**  
Die Senkgrube ist Wasserdicht, Innen und Außen mit einem Sulfat beständigen Anstrich versehen und daher speziell in Seengebieten für Badehütten und Wochenendhäuser geeignet.

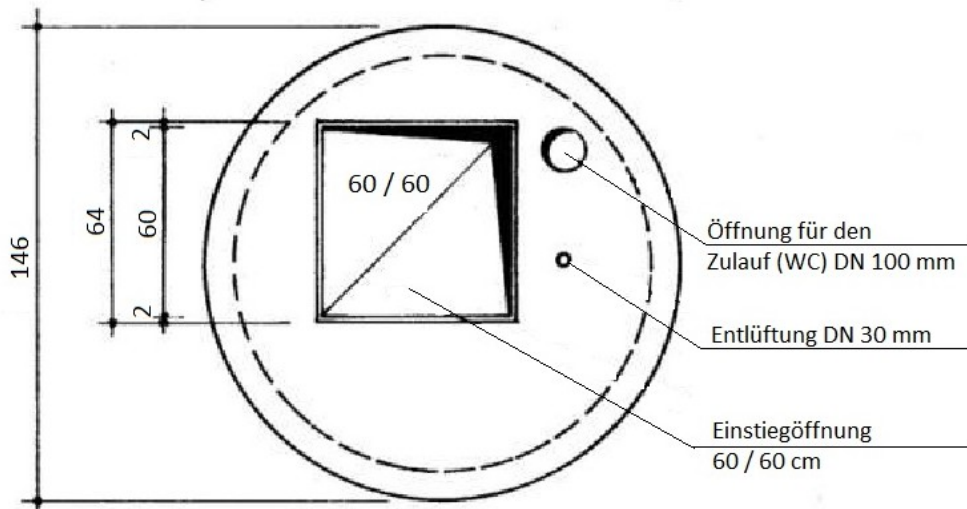

Öffnung für den Zulauf (WC) DN 100 mm

Entlüftung DN 30 mm

Einstiegöffnung 60 / 60 cm

# Wassermesserschacht

Rauminhalt: 0,92 cbm

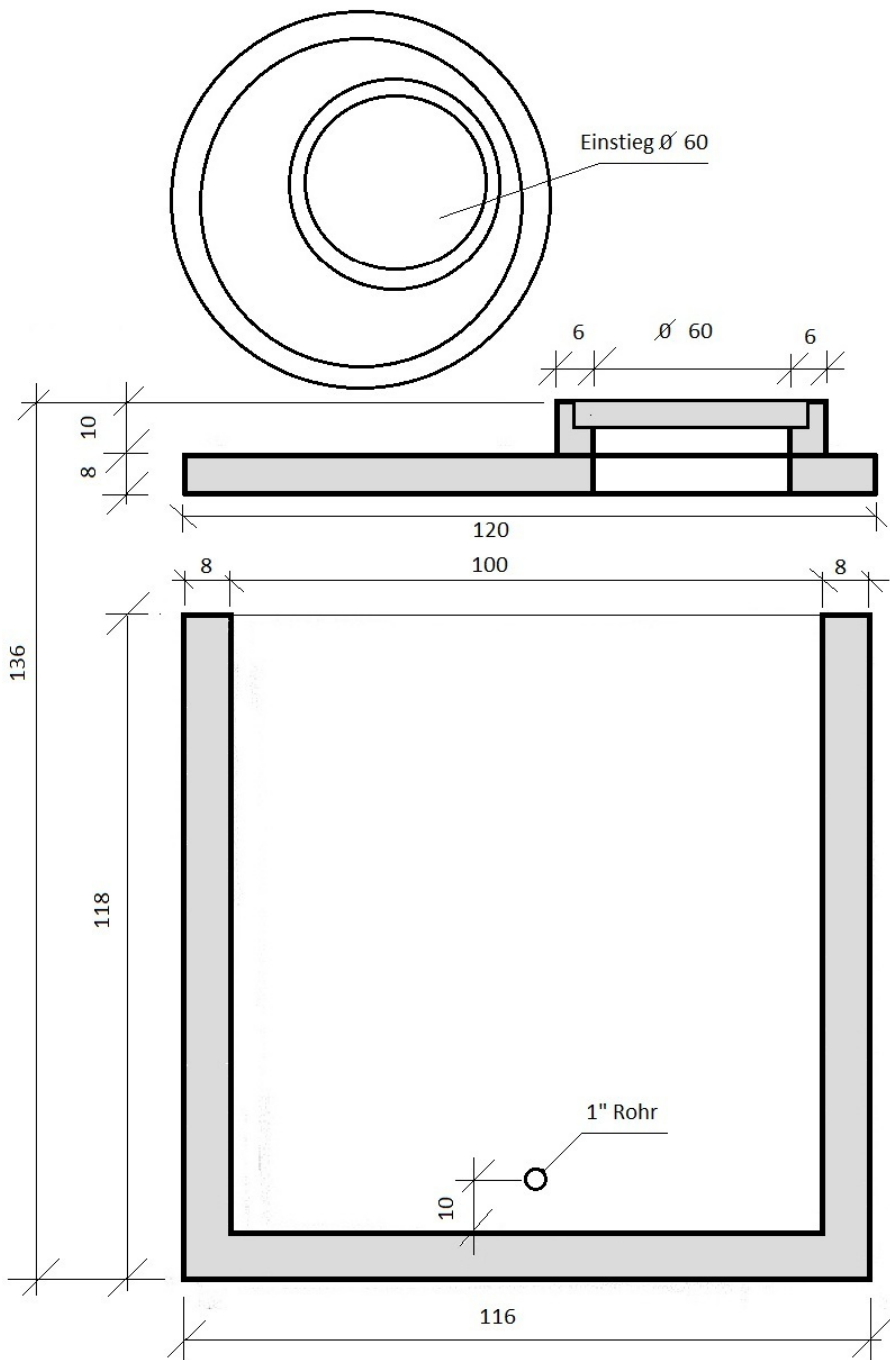

**Stahlbetondeckel mit Rahmen:**

Gewicht / Stk: 88 kg

**Abdeckplatte mit exzentr. Einstiegsloch:**

Gewicht / Stk: 135 kg

**Unterteil:**

Gewicht / Stk: 970 kg

# SCHACHT- & BRUNNENRINGE



## Brunnenringe ohne Steigeisen

Produktbezeichnung	Gewicht in kg
Brunnenring DN 1000 / 600 (h) mm	340
Brunnenring DN 1000 / 900 (h) mm	510
Brunnenring DN 1000 / 630 (h) mm, mit Boden	570
Brunnenring DN 1000 / 600 (h) mm, mit Zu- und Ablauföffnung	330



## Schachtringe mit Guss Steigeisen

Produktbezeichnung	Gewicht in kg
Schachtring DN 1000 / 300 (h) mm	170
Schachtring DN 1000 / 60 (h) mm	340
Schachtring DN 800 / 300 (h) mm	125
Schachtring DN 80 / 60 (h) mm	250

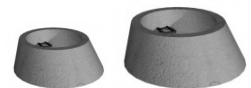

## Konen (exzentrisch) mit Falz und Guss Steigeisen

Produktbezeichnung	Gewicht in kg
Konus DN 800/1000 / 300 (h) mm	170
Konus DN 600/800 / 300 (h) mm	130
Konus DN 600/1000 / 600 (h) mm	330

# Ausgleichsringe, Zubehör

## Ausgleichsringe ohne Steigeisen



Produktbezeichnung	Gewicht in kg
Ausgleichsring DN 625 / 60 (h) mm	30
Ausgleichsring DN 625 / 100 (h) mm	45
Ausgleichsring DN 625 / 150 (h) mm	68
Ausgleichsring DN 625 / 200 (h) mm	90
Ausgleichsring DN 800 / 100 (h) mm	75
Ausgleichsring DN 1000 / 100 (h) mm	90

## Ausgleichsringe ohne Steigeisen mit Falz



Produktbezeichnung	Gewicht in kg
Ausgleichsring DN 600 / 300 (h) mm	125
Ausgleichsring DN 600 / 600 (h) mm	245

## Schachtzubehör

Produktbezeichnung
Brunnenschaum 750 ml
Deckelgriff

# BRUNNENDECKEL & FALZROHRE

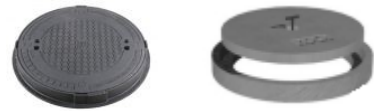

## Brunnendeckel

Produktbezeichnung	Gewicht in kg
Betondeckel DN 800 mm geteilt (begehbar)	150
Betondeckel DN 600 / 60 (h) mm 50 KN mit Aushebegriff	45
Betonrahmen für Deckel DN 600 / 100 (h) mm	43
Betondeckel DN 600 mm 50 KN + Rahmen 100 (h) mm	88
Bege Schachtabdeckung DN 600 mm 400 KN + Rahmen 150 (h) mm	152
Betondeckel DN 1000 mm geteilt (begehbar)	270

## Stahlbeton-Abdeckplatten mit Einstiegsloch

Produktbezeichnung	Gewicht in kg
Abdeckplatte DN 800 / 120 (h) mm 50 KN mit zentrischem Einstiegsloch DN 600 mm	150
Abdeckplatte DN 800 / 120 (h) mm 150 KN mit zentrischem Einstiegsloch DN 600 mm	150
Abdeckplatte DN 1000 / 120 (h) mm 50 KN mit exzentrischem Einstiegsloch DN 600 mm	270
Abdeckplatte DN 1000 / 120 (h) mm 150 KN mit exzentrischem Einstiegsloch DN 600 mm	270



## Betonfalzrohre mit Sohle L = 1000 mm

Produktbezeichnung	Gewicht in kg
Betonfalzrohr DN 150 mm	45
Betonfalzrohr DN 200 mm	60
Betonfalzrohr DN 300 mm	120
Betonfalzrohr DN 400 mm	175
Betonfalzrohr DN 500 mm	290
Betonfalzrohr DN 600 mm	370

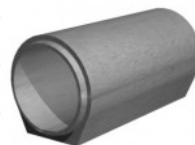

# SCHOTTER

## Sand- & Kiesprodukte in Big Bag

Produktbezeichnung Inhalt pro Big Bag: 1000 kg = ca. 0,65 m <sup>3</sup>		Verwendung
Kies gewaschen	RK 4/8	Zierkies
Kies gewaschen	RK 8/16	
Kies gewaschen	RK 16/32	Drainagekies, Zierkies, Flachdachbekiesung
Rollschotter ungewaschen	RK 32/XX	Füllmaterial, Drainagekies
Sand gewaschen	RK 0/4	Estrichverlegung
Kiessand gewaschen	RK 0/8	Estrich, Betonieren
Kiessand gewaschen	RK 0/16	Füllbeton f. Schalsteine, Betonieren von Stiegen, -Decken, -Bodenplatten...
Splitt	KK 2/4	Platten- und Pflasterverlegung, Streusplitt
Splitt	KK 4/8	
Grädermaterial	KK 0/16	Verdichten und Verfestigen von Straßen und Vorplätzen, Unterbauvorbereitung für Platten oder Steinwege,
Grädermaterial	KK 0/32	
Frostschutz	RK 0/63	
Quarzsand gewaschen	RK 0/2	Spielsand
Quarzsand Lackenbach	0/5	Mauern von Ziegelsteinen, Putze für Innen und Außen, Spielsand
Mauersandgemisch	KK 0/4	Mauern v. Ziegelsteinen
Erde gesiebt		

**SANDE**



**Sand gesackt**

Produktbezeichnung	Gewicht kg / Sack	Ergiebigkeit: ca. m <sup>2</sup> / per Sack	Sack/Pal
Sand weiss 01, 02	25	2,5	40
Sand gelb 01, 02	25	2,5	40
Putz- u. Mauersand 05	50	5	25

**Sand in Big Bag** (nur auf Vorbestellung)

Produktbezeichnung	Gewicht kg / Einheit	Einheit
Putz- u. Mauersand 05	1000	BIG BAG
Sand gelb 01, 02	1000	BIG BAG
Sand weiss 01, 02	1000	BIG BAG

**Splitt lose**

Produktbezeichnung
Ziegelsplitt 0/7
Ziegelsplitt 0/10
Splitt gelb 0/10

**Mauersteine Sandstein . formwild, unsortiert**  
**Findlinge**





## VERMESSUNGSTEIN & div. Produkte

### Grenzstein, Vermessungsstein (nur auf Vorbestellung)

Produktbezeichnung	Grösse in cm	Stk/Pal
Grenzstein	10 / 10 / 50	40
Vermessungsstein	15 / 15 / 70	40
Vermessungsstein	15 / 15 / 90	40
Nummer- oder WL Steine	20 / 15 / 100	

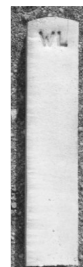
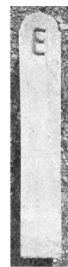

### Diverse Produkte - Graubeton Oberfläche schalrein (nur auf Vorbestellung)

Produktbezeichnung	Grösse in cm
Fronleichnam-Stein	
Fahrradständer - Graubeton	70 / 20 / 23
Schirmständer - Graubeton	



# MAKU Rebpfahl

**Maku-Rebpfahl** (nur auf Vorbestellung)

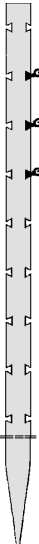

Produktbezeichnung	kg/Stk	Grösse in cm	Stk/Bund
Maku Rebpfahl	33	7,5 / 8 / 250	35

**Zubehör**

Produktbezeichnung	Stk/Sack
Kunststoffhaken geschlossen	250
Kunststoffhaken offen 	250

**Leihgeräte**

Leihgeräte - Selbstabholung
Rammhammer
Taifungerät

# MIETFAHRZEUGE & LEIHGERÄTE

Mietfahrzeuge
LKW - 3 Achser mit Kran
LKW - 3 Achser mit Kran und Hänger
LKW - 3 Achser mit Ladeschaufel
LKW - 3 Achser mit Kübel

Leihgeräte
Kompressor
Sandstrahlgerät
Vibrationswalze
Rüttelplatte
Spaltmaschine
Naßschneidmaschine
Steinbodenschleifmaschine (ohne Schleifsegmente)
Fugenmaschine
Flaschenrüttler
Stahlsteher

## Osliper Betonwerk GmbH & Co KG – Allgemeine Geschäftsbedingungen

Alle unsere Angebote, Verkäufe und Lieferungen erfolgen auf Grund der nachstehenden Bedingungen. Zusätzliche oder von diesen Bedingungen abweichende Vereinbarungen gelten nur bei schriftlicher Bestätigung durch den Verkäufer.

**1. Preise:** Alle unsere Preise laut schriftlichem, mündlichem oder telefonischem Angebot sind freibleibend und für Nachbestellungen unverbindlich. Wir sind berechtigt, die genannten Preise zu erhöhen, wenn es zwischen Bestelldatum und Liefertermin zu Preiserhöhungen durch die Industrie bzw. unsere Vorlieferanten kommt. Mangels abweichender Angaben, verstehen sich unsere Angebotspreise als Einheitspreise und nicht als Gesamtpreise. Mangels abweichender Angaben handelt es sich in unseren Angeboten um Preise ab Werk exkl. MwSt.

**2. Lieferung:** Die im Angebot enthaltene Lieferzeit gilt erst nach Eingang der Bestellung und ab Erhalt aller erforderlichen Unterlagen, die für die Ausführung notwendig sind. Terminlieferungen müssen mind. 3 Tage vorher mit unserem Disponenten vereinbart werden. Die vereinbarte Lieferzeit ist nur als annähernd zu betrachten. Schadenersatzforderungen aus Lieferverzug oder Nicht-Verfügbarkeit erkennen wir nicht an; dies ist besonders dann der Fall, wenn der Lieferverzug auf Umstände zurückzuführen ist, die wir nicht zu verantworten haben (Lieferverzögerungen unserer Lieferanten, höhere Gewalt, Verkehrsstörungen, behördliche Verfügungen, Unruhen, usw.). Für alle unsere Lieferungen verlangen wir separate Transportkosten lt. den jeweils gültigen Preislisten. Wir setzen immer voraus, dass alle Zufahrtswege für unsere LKWs zum Befahren geeignet sind und dass alle dafür notwendigen Zufahrtsgenehmigungen und Ablademöglichkeiten zum Zeitpunkt der Lieferung vorhanden sind. Wir haften nicht für Schäden, die unsere LKWs bei der Anlieferung (Abladung) verursacht haben, wenn die Zufahrtswege (Abladestelle) nicht geeignet waren und behalten uns ev. Regreßansprüche z.B. aus Fahrzeugbeschädigung vor. Die Lieferung geschieht stets auf Gefahr des Käufers. Alle entstehenden Mehrkosten für Umladeschäden und Abladeverzögerungen, durch für schwere LKW nicht befahrbare Anfahrtswege/Abladestellen, gehen zu Lasten unseres Kunden. Bei auftragsgemäßer Zustellung auf eine unbesetzte Baustelle übernehmen wir keine Garantie für Unversehrtheit und Vollständigkeit der Lieferung. Alles o.g. gilt auch für Lieferungen, die von uns beauftragte Dritte für uns durchführen.

**3. Decken:** Das verrechnete Deckenmaß richtet sich nach tatsächlicher Trägerlänge. Ev. Mengenänderungen von Trägern, Einhängern, Druckplatten durch Änderung des Bauplanes oder der Verlegeart hat der Kunde separat zu zahlen. Bruchanteile werden bei einer m<sup>2</sup>-Abrechnung nicht ersetzt. Ebenso sind Träger, Einhängern und Druckplatten, die nach der Deckenverlegung übrig bleiben, im Falle einer m<sup>2</sup>-Abrechnung, unser Eigentum und es erfolgt bei Rücknahme keine Gutschrift. Alle unsere statischen Hinweise und Verlegepläne sind als unverbindliche Empfehlungen zu verstehen, für welche wir keine Haftung übernehmen und welche vom verarbeitenden Baustellenpersonal nochmals auf Richtigkeit zu überprüfen sind. Verlangen und beachten Sie vor Verlegen der Decke unsere Verlegeanweisungen (Einsturzgefahr). Bei Deckensteherbenützung verrechnen wir ab dem 29.Tag € 1,00 + MwSt. Miete pro Stück. Paletten und Steher die nicht widmungsgemäß verwendet werden, werden dem Kunden separat verrechnet (z.B. Steher für fremde Decken). Die Prüfung und Freigabe der Statik durch einen Zivilingenieur/Baumeister ist nicht in unserem Leistungsumfang enthalten.

**4. Zahlung:** Wir setzen bei Auftragsannahme die Kreditwürdigkeit des Kunden voraus. Sollten uns Zweifel an der Kreditwürdigkeit des Kunden entstehen, so sind wir berechtigt jederzeit vom Anbot oder Vertrag zurückzutreten oder sofortige (Voraus)Zahlung zu verlangen. Bei Zahlungsverzug verrechnen wir, abgesehen von weiteren Ansprüchen, Verzugszinsen in Höhe von mindestens 1,2% p.m. sowie Mahn- und Inkassospesen. Wir sind berechtigt, weitere Anlieferungen zu stoppen und gegebenenfalls vom noch nicht erfüllten Teil des Kaufvertrages zurückzutreten. (Behauptete) Gegenforderungen können nicht aufrechnungsweise geltend gemacht werden. Rabatte/Skonti werden immer nur vom Warenwert ab Lager und nicht von sonstigen Kosten wie z.B. Transport, Regiestunden, Geräteleihgebühren etc. gewährt.

**5. Qualität, Gewährleistung und Schadenersatz:** Wir stellen dem Käufer Pläne, Zeichnungen, Mengenermittlungen u.ä. nur unverbindlich zur Verfügung. Alle unsere Beratungen und Verarbeitungshinweise erfolgen sorgfältigst; wir können jedoch keine Haftung dafür übernehmen. Der Käufer verpflichtet sich alle unsere Angaben nochmals sorgfältigst zu prüfen. Der Käufer kann Schadenersatzansprüche nur im Falle einer Schädigung, die von uns vorsätzlich oder grob fahrlässig herbeigeführt wurde, geltend machen. Die Schadenersatzansprüche umfassen nur die Schadensbehebung, nicht jedoch Folgeschäden, entgangener Gewinn etc. Schadenersatzansprüche verjähren innerhalb von 6 Monaten nach Kenntnis des Käufers von Schaden und Schädiger, spätestens jedoch 3 Jahre nach Gefahrenübergang. Der Käufer trägt auch die Verantwortung für Folgeschäden aufgrund unrichtiger Bestellangaben. Mängel sind sofort nach der Warenübernahme festzustellen und uns umgehend schriftlich mitzuteilen (z.B. am Lieferschein vermerken). Mangelhafte Ware darf vom Käufer nicht verwendet/eingebaut werden, bei sonstigem Haftungsausschluss. Ordnungsgemäße und zeitgerecht mitgeteilte Mängelrügen stellen uns vor die Wahl, innerhalb angemessener Frist eine Verbesserung, den Austausch der Ware, einen Preisnachlaß oder Vertragsaufhebung (Wandlung) durchzuführen. Bruch von bis zu 2 Prozent der jeweiligen Liefermenge ist branchenüblich und wird

nicht ersetzt. Unsere Produkte werden aus Naturmaterialien hergestellt, Farbunterschiede, Ausblühungen und Strukturunterschiede sind daher unvermeidbar und stellen keinen Mangel dar. Kantabbrüche und Risse bei unseren Kunststeinerzeugnissen, welche u.a. aufgrund von Untergrundbewegungen oder Temperaturschwankungen verursacht werden können, sind unvermeidbar und stellen keinen Mangel dar. Es dürfen nur Taumittel verwendet werden, die für zementgebundene Oberflächen geeignet sind.

**6. Produkthaftung:** Wir haften gegenüber unseren Vertragspartnern nicht für eingetretene Sachschäden aus dem Titel Produkthaftung. Der Käufer verpflichtet sich, entsprechend mitzuwirken, dass der Schaden aus Produkthaftung abgewendet oder gemindert wird. Der Käufer ist verpflichtet Anleitungen und Warnhinweise seinem Kunden lt. aktuellem Stand bekanntzugeben. Der Käufer verpflichtet sich, uns auf alle produkthaftungsrelevanten Umstände sofort nach Bekanntwerden hinzuweisen. Im Falle einer Produktrückholung durch uns, werden wir uns zum entsprechenden Warenaustausch raschest bemühen. Ansprüche gegen uns aus solchen Rückholaktionen lehnen wir ab (z.B. Stehzeit von Verarbeitern, usw.).

**7. Rücksendungen (Retourwaren), Verpackung, Paletten, Steher:** Retournierte Ware muß unbeschädigt und sauber sein und innerhalb von 5 Wochen ab Auslieferung wieder auf unserem Lager sein. Die Rücknahmekosten betragen mind. 15% Manipulationsgebühr vom Warenwert zzgl. der Transportkosten. Bei Sonderanfertigungen und Nichtlagerware ist Umtausch ausgeschlossen; bei Handelswaren behalten wir uns deren Umtausch vor. Für palettiert gelieferte Ware, verrechnen wir jeweils einen Paletteneinsatz, den wir nach Rückstellung der Paletten in einwandfreiem Zustand auf unser Lager, innerhalb von 6 Monaten ab Auslieferdatum, vergüten.

**8. Eigentumsvorbehalt:** Die gelieferten Waren bleiben bis zur Bezahlung aller unserer Forderungen, wie Rechnungsbetrag zuzüglich allfälliger Zinsen und Spesen, unser Eigentum. Dieser Eigentumsvorbehalt wird dahingehend bestimmt, dass Lieferungen, die für ein konkretes Bauvorhaben abschnittsweise ausgeführt und abgerechnet werden, als ein einheitliches Geschäft gelten; in diesem Fall erlischt unser Eigentumsvorbehalt an sämtlichen gelieferten Waren erst dann wenn alle unsere Forderungen aus diesem einheitlichen Geschäft beglichen sind. Bei Zahlungsverzug unserer Kunden sind wir berechtigt, die unter Eigentumsvorbehalt stehenden Waren einzuziehen, ohne damit vom Vertrag zurückzutreten. Der Käufer ist nicht berechtigt unter Eigentumsvorbehalt stehende Ware zu verpfänden oder zur Sicherheit zu übereignen. Der Käufer ist verpflichtet uns Zutritt zu jenen Räumen zu verschaffen, wo unsere unter Eigentumsvorbehalt gelieferte Ware lagert und berechtigt uns bzw. verpflichtet sich, diese Ware zu kennzeichnen, herauszugeben oder extra zu lagern. Der Käufer ist verpflichtet, uns unverzüglich Zugriffe dritter Personen mitzuteilen. Unser Kunde tritt uns schon jetzt seine Forderung gegen Dritte, soweit diese durch Weiterveräußerung oder Verarbeitung unserer Waren entsteht, bis zur Erfüllung aller unserer Ansprüche gegen ihn sicherheitshalber ab. Bei Verbindung oder Vermischung der Vorbehaltsware mit anderen Sachen, steht uns das Miteigentum an der neuen Sache zu und zwar im Verhältnis des Wertes der Vorbehaltsware zum Wert der anderen Sache im Zeitpunkt der Verbindung bzw. Vermischung. Wird die so geschaffene Sache weiterveräußert, tritt unser Kunde uns den aliquoten Kaufpreis aus der Weiterveräußerung im Sinne der vorhergehenden Bestimmung ab. Wird die Vorbehaltsware im Rahmen eines Verkauftrages derart verarbeitet, dass ein Dritter Eigentum erwirbt, tritt uns der Kunde im Sinne der vorhergehenden Bestimmungen seinen Anspruch auf den aliquoten Werkslohn ab. Sämtliche Abtretungen erfolgen sicherheitshalber.

**9. Rücktrittsrecht:** Hat unser Kunde seine Vertragserklärung weder in unseren Geschäftsräumen, noch in einem von uns für geschäftliche Zwecke auf einer Messe oder einem Markt benützten Stand abgegeben, so kann er vom Vertragsantrag oder vom Vertrag zurücktreten, wenn er dies spätestens bis 1 Woche nach zustande kommen des Vertrages oder Vertragsantrages erklärt. Ein Rücktrittsrecht steht dem Kunden nicht zu, wenn er selbst die geschäftliche Verbindung mit uns angebahnt hat. Bei Vertragsrücktritt des Kunden steht uns das Recht zu, eine Stornogebühr von ca. 25% vom Bestellwert oder Vertragserfüllung zu verlangen. Bei Annahme von Aufträgen wird die Kreditwürdigkeit des Käufers vorausgesetzt! Erscheint nach Auftragsannahmen die Kreditwürdigkeit des Käufers zweifelhaft, so gibt uns das das Recht, vom Vertrag zurückzutreten oder sofortige Zahlung in bar zu verlangen.

**10. Unwirksamkeit:** Sollte eine oder sollten mehrere Bestimmungen dieses Vertrages unwirksam sein, so berührt dies nicht die Wirksamkeit der restlichen Bestimmungen dieses Vertrages. Ungültige Vertragsbestimmungen sind durch solche Regelungen zu ersetzen, die dem Sinn und Zweck der ungültigen Regelung am Nächsten kommen. Diese Verkaufs- und Lieferbedingungen sind integrierender Bestandteil jedes mit uns geschlossenen Kaufvertrages. Geschäftsbedingungen welcher Art immer, insbesondere Einkaufsbedingungen, die mit diesen Verkaufs- und Lieferbedingungen in Widerspruch stehen, sind in vollem Umfang unwirksam. Diese Verkaufs- und Lieferbedingungen gelten auch bei Geschäften mit Privaten (Nichtunternehmer), sofern nicht Bestimmungen des Konsumentenschutzgesetzes, des Produkthaftungsgesetzes oder andere gesetzliche Regelungen dagegen stehen. Im letzten Fall wird die Gültigkeit der übrigen Punkte nicht beeinträchtigt. Technische Änderungen, Irrtümer und Druckfehler vorbehalten.

Gerne unterbreiten wir Ihnen ein kostenloses  
und unverbindliches Angebot.



Kontaktieren Sie uns:  
[www.osliper-betonwerk.at](http://www.osliper-betonwerk.at)  
[office@osliper-betonwerk.at](mailto:office@osliper-betonwerk.at)  
02682/62421

*Kommen Sie mit Ihrem  
Hausplan zu uns.  
Den Rest erledigen  
wir für Sie!*



**Ihr bewährter Partner beim Hausbau!**

**Hauseigene Betonstein- und Sandsteinproduktion  
Komplettes Baustoff-Programm vom Fenster bis zum Rauchfang  
Österreichische Qualität- mit der Erfahrung von über 50 Jahren**



... das Osliper Betonwerk- ein Familienunternehmen baut  
auf Österreichische Qualität, vom Keller bis zum Dach.

Stark in **Stein**.

... **Sandstein**

... **Betonstein**

... **Baustoffe**

**Osliper Betonwerk GmbH & Co KG**

Bundesstraße 2

7064 Oslip

Tel.: 02682/62421

Fax: DW 2

mail: [office@osliper-betonwerk.at](mailto:office@osliper-betonwerk.at)

web: [www.osliper-betonwerk.at](http://www.osliper-betonwerk.at)

Firmenbuchnummer: FN 10998 z  
UID-Nummer: ATU20861903

Bankverbindungen:  
BA-CA BLZ 12000 IBAN AT31 1100 0008 5586 5200  
BIC BKAUATWW

VB-OST BLZ 43610 IBAN AT11 4361 0433 63350000  
BIC VOSTAT2102W  
Gerichtsstand: Eisenstadt, Österreich